(практик)
(практик)
БАСМАННЫЙ ДВОР
Бауманская, 15

ПРЕИМУЩЕСТВА

Хорошее освещение

Большое количество источников электропитания

Кухня и кофеспоты

Бесплатная парковка

Тихая локация в выходной день

Грузовой лифт

Ультрасовременный коворкинг симметрично разделен на два равнозначных уровня с центральной многофункциональной зоной. Коворкинг включает отдельные кабинеты и открытые зоны.

Локация наполнена масштабными архитектурными приемами, которые придают пространству порядок и целостность.

Натуральные материалы – стекло, зеркало и дерево – не нуждаются в излишней декоративной отделке, а живые растения и большое количество окон и высокие потолки добавляют в помещение свет и воздух.

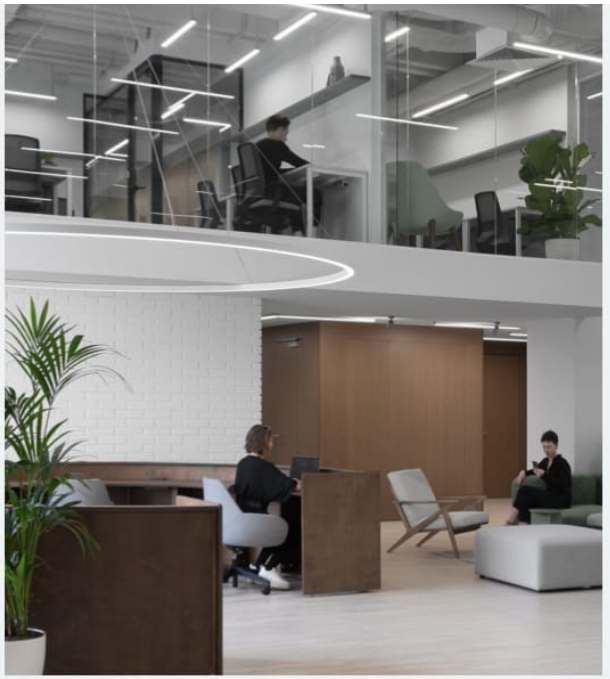

ОБЩАЯ ЗОНА
370 квадратных метров

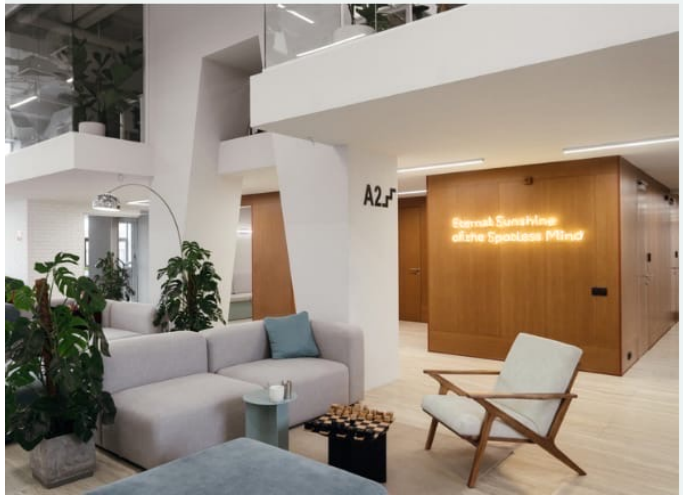

ПЕРЕГОВОРНЫЕ КОМНАТЫ

1. 25 квадратных метров
2. 12 квадратных метров
3. 7 квадратных метров
4. 35 квадратных метров
5. 7 квадратных метров
6. 26 квадратных метров
7. 12 квадратных метров
8. 12 квадратных метров

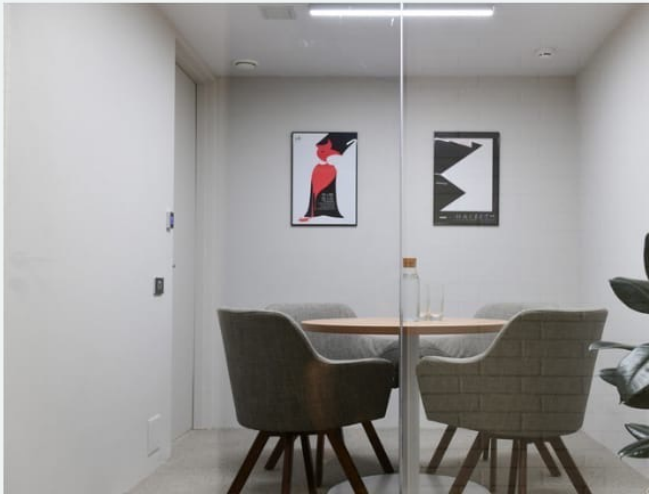

ПРОСТОРНЫЙ ЛЕКТОРИЙ

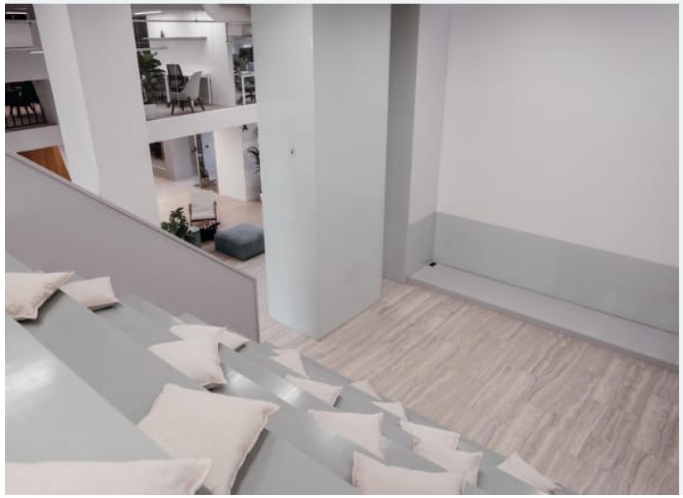

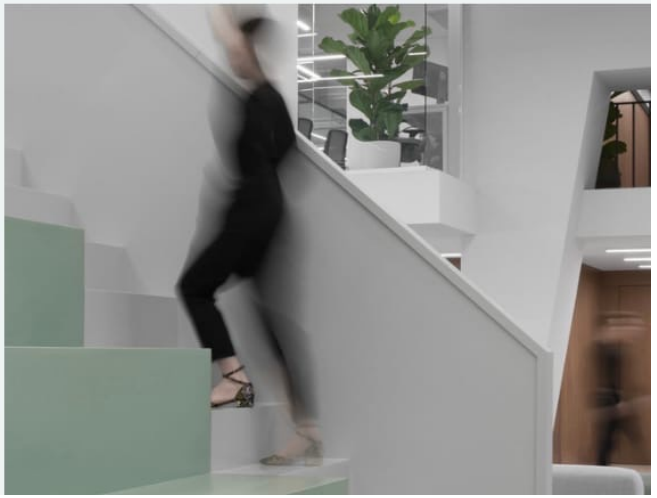

ЙОГА ЗАЛ
32,7 квадратных метров

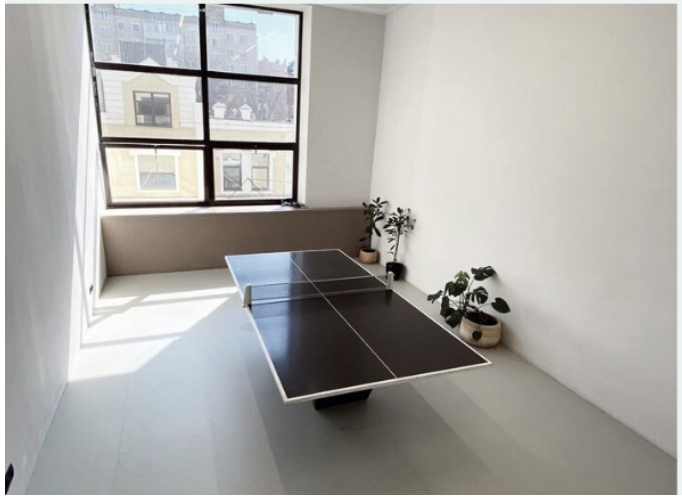

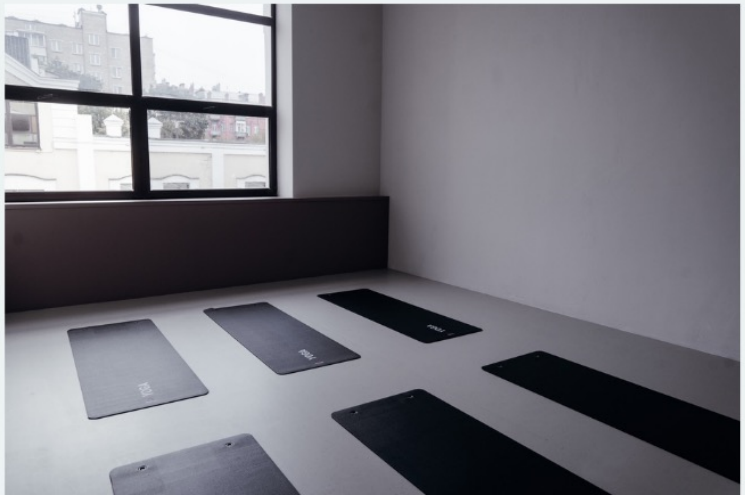

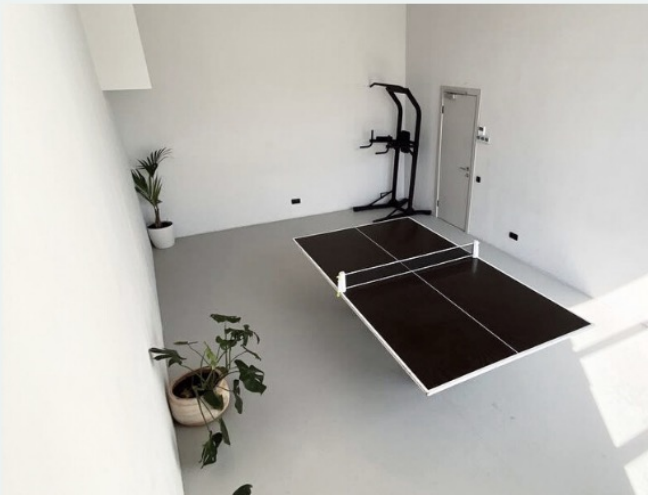

ДВЕ ПРОСТОРНЫЕ КУХНИ
51 и 62,7 квадратных метров

ГРУЗОВОЙ РЕТРО ЛИФТ

ТЕРРИТОРИЯ БАСМАННОГО ДВОРА

КОНТАКТЫ

+ 7 (800) 600-99-86

Basman@smartyard.ru

https://drive.google.com/drive/folders/13r9YSW4HU1SHzysMuifRFrjqrWpUjpF7?usp=sharing

(ПРАКТИК)

БАСМАННЫЙ