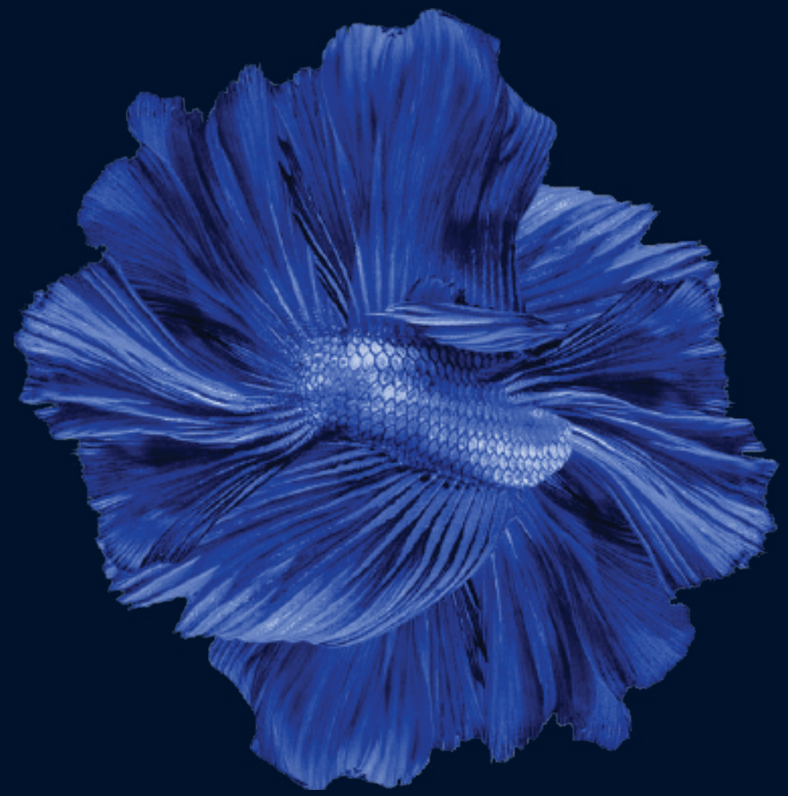

stone crab

bar & restaurant

STONE crab bar & restaurant

Расположен в центре москвы на территории культурно-делового комплекса «большевик» в районе м. белорусская.

Путь пешком от метро займет не более 10 минут.

Непосредственная близость к ленинградскому проспекту и собственный valet-parking позволит с комфортом добраться сюда на машине в любое время дня.

Один шаг — и вы вырвались из города и оказались в морском мире, наполненном фантазийными формами и насыщенным цветом.



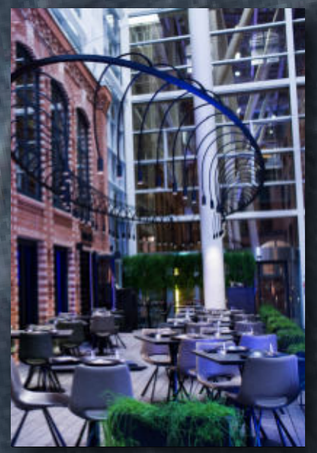







основной зал

интерьер выполнен в актуальном стиле лофт, а морскую тематику дополняют яркие детали - неоновые люстры, напоминающие медуз, и окутанный водорослями бар, которые переносят гостей в атмосферу подводного царства.

неповторимый дизайн

благодаря уникальному дизайну и локации ресторана наши гости могут насладиться историческим архитектурным шедевром и использовать его площади для создания незабываемого стиля мероприятия.

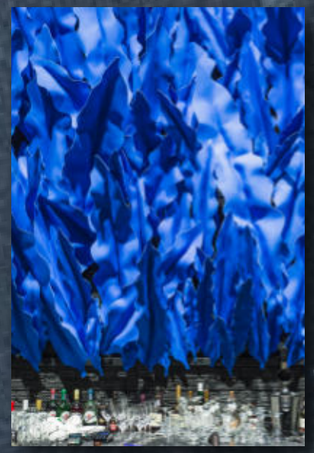

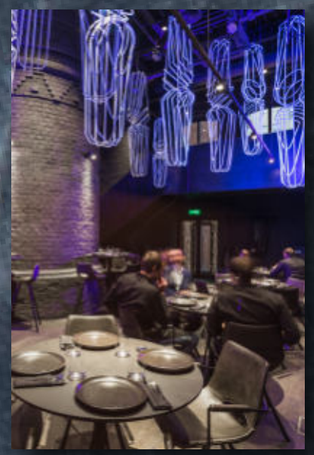







АТРИУМ

КРУГЛЫЙ ГОД терасса ресторана позволяет насладиться атмосферой открытого светлого пространства, создоваемого высоким атриумом главного здания Большевика.

Летом функционирует открытая веранда на свежем воздухе - уютный зеленый оазис в самом сердце мегаполиса, созданная в партнерстве с моёт & chandon.

Для вашего мероприятия может быть использована не только терраса ресторана, но и прилигающая площадь атриума Большевика.

терасса может стать на ваше мероприятие сценой или подиумом.

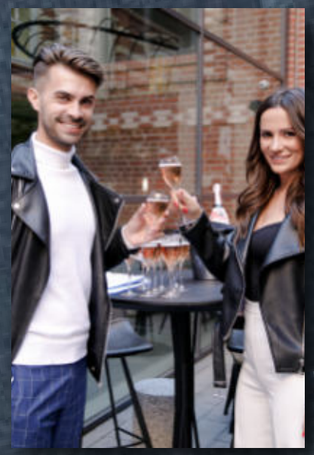



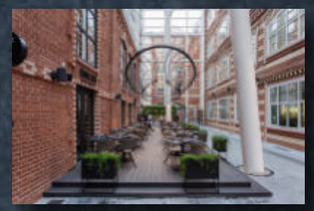





МЕРОПРИЯТИЯ

- бизнес-завтраки и презентации
- концерты и вечеринки
- дни рождения
- корпоративные события
- фуршеты и банкеты
- детские праздники с анимацией и мастер-классом

от шеф-повара сергея доценка и его команды











ФУРШЕТ В РЕСТОРАНЕ

250 ЧЕЛОВЕК

(С ИСПОЛЬЗОВАНИЕМ ПРОСТРАНСТВА АТРИУМА КДЦ БОЛЬШЕВИК)

составление индивидуального меню с учетом любых пожеланий заказчика.

- персональный подход к каждому мероприятию.
- составление меню под чутким руководством нашего

гениального шеф-повара.

ленинградский пр.15 стр.1, +7 (495) 792 59 36; +7 (926) 204 35 21 дария постнова

БАНКЕТ

- основной зал: 50 человек
- терраса: 50-55 человек
- летняя веранда: 25-30 человек

КОНЦЕРТЫ И ВЕЧЕРИНКИ

профессиональная команда менеджеров ресторана stone crab готова взять на себя все заботы по организации вашего события:

- декор помещения, цветочные композиции из живых цветов и создание фотозоны для вашего мероприятия
- dj или живая музыка
- КАРАОКЕ
- монтаж сцены, экрана, звукового и светового оборудования в зависимости от ваших задач
- профессиональная фото и видео-съемка

- всё необходимое звуковое оборудование: dj пульт, два беспроводных микрофона, сабвуфер и колонки
- дополнительное освещение в зависимости от ваших задач
- проектор и экран в основном зале, плазмы на терассе в атриуме бц большевик и на летней веранде

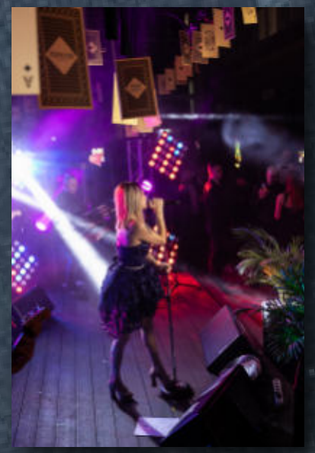

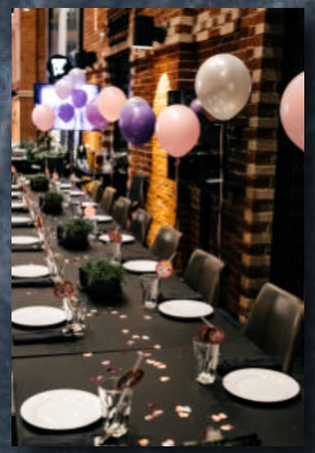







меню

В основе меню ресторана stone crab - блюда из краба и морепродуктов в авторской интерпретации шеф-повара сергея доценко: свежайшие устрицы, морские ежи, камчатский краб, креветки, кальмары – подаваемые как raw, так и приготовленные по фирменным рецептам.

Несмотря на морскую направленность заведения, в меню также присутствуют блюда из мяса и птицы, бургеры и пицца, приготовленными по оригинальным рецептам.



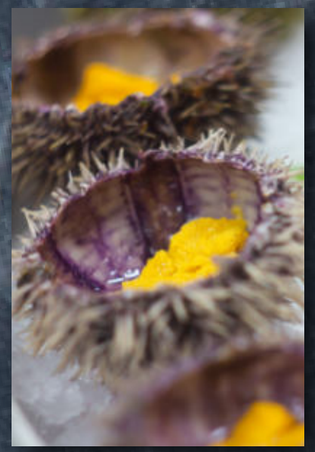







шеф-повар, сергей доценко

За плечами сергея работа в таких известных ресторанах, как «манон» под руководством мишеля дель бурго, jerome & patrice в команде жерома кустийаса и патриса тережоля, а также ресторан the сад, который стал для него настоящей школой от адриана кетгласа и андрея жданова, и обучение в итальянской школе высокой кухни - ifse torino.


stone crab

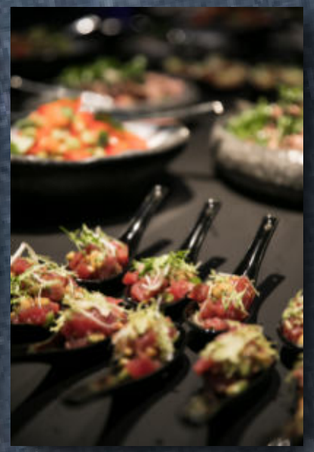







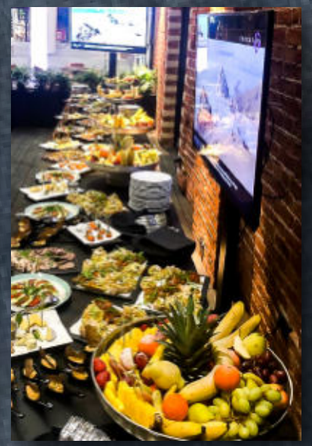

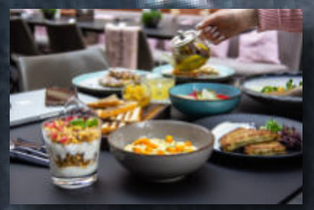









ленинградский пр.15 стр.1, +7 (495) 792 59 36; +7 (926) 204 35 21 дария постнова

КОНТАКТЫ

stone crab

bar & restaurant

АДРЕС: ЛЕНИНРГАДСКИЙ ПР-Т., 15, СТР. 1, БЦ "БОЛЬШЕВИК", +7 (495) 792 59 36

ДАРИЯ ПОСТНОВА | +7 (926) 204 35 21

stone-crab.ru